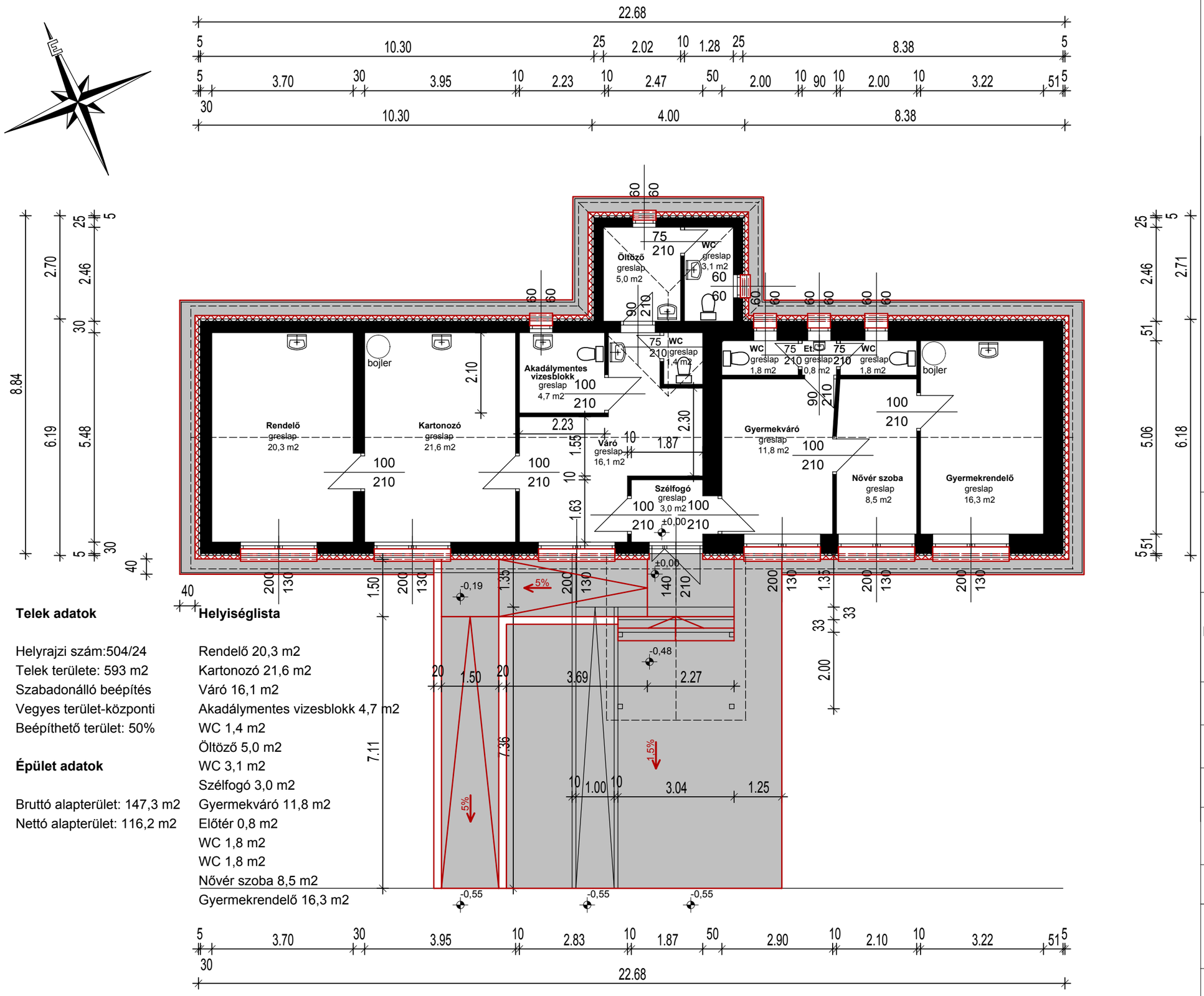

Telek adatok

Helyrajzi szám:504/24
Telek területe: 593 m2
Szabadonálló beépítés
Vegyes terület-központi
Beépíthető terület: 50%

Épület adatok

Bruttó alapterület: 147,3 m2
Nettó alapterület: 116,2 m2

Helyiséglista

Rendelő 20,3 m2
Kartonozó 21,6 m2
Váró 16,1 m2
Akadálymentes vizesblokk 4,7 m2
WC 1,4 m2
Öltöző 5,0 m2
WC 3,1 m2
Szélfogó 3,0 m2
Gyermekváró 11,8 m2
Előtér 0,8 m2
WC 1,8 m2
WC 1,8 m2
Nővér szoba 8,5 m2
Gyermekrendelő 16,3 m2

JELMAGYARÁZAT

Austrotherm hőszigetelő rendszer finomszemcsés dörzsölt vakolattal halványsárga színben

Tervezett szürke 10x20x6 térkő burkolat

BAZALT
Út-, Híd és Parképítő KFT
2890 TATA, Faller J. u. 6. Levélcím: TATA Pf 78.
Telefon: 34/380-055 * 384-555 Fax: 380-055

Munka megnevezése:
ORVOSI RENDELŐ ÉPÜLETÉNEK FELÚJÍTÁSA ÉS FEJLESZTÉSE EGÉSZSÉGÜGYI ALAPELLÁTÁS FEJLESZTÉSE TOP-4.1.1-15 PÁLYÁZATHOZ
MŰSZAKI TERDOKUMENTÁCIÓ
2832 Héreg Fő út
HRSZ.: 504/25

Terv megnevezése:
FELÚJÍTÁSI TERV

Rajz megnevezése:
TERVEZETT ALAPRAJZ É 02

Méretarány:	Tervszám:	Kelt:
M = 1:100	T/10/2017	2017. október

Építtető: **HÉREG KÖZSÉG ÖNKORMÁNYZATA**
2832 Héreg, Fő út 84.

Felelős építész tervező: **Bán Gergely** É 11-0291

Építész társtervező, Tartószerkezeti tervező: **Bán Gábor** É-3 11-0192, T 11-0302, KÉ-K 11-0302

Ellenőr: **Bán Gellért** ügyvezető igazgató